



# Bolsa de Cereales

Instituto de Estudios  
Económicos

## Informe de Comercialización Agrícola

Mes 33 - Año IV  
Febrero 2015

---

# Informe sobre comercialización agrícola al 28-1-2015, campaña 2014/15

Las compras de granos por parte del sector exportador e industrial al 28 de enero de 2015 son superiores en un 71,8% con respecto al nivel de ventas registrado para la campaña pasada al mismo momento del año si se tienen en cuenta los cultivos de soja, maíz, trigo, girasol, cebada cervecera y sorgo.

Para los cultivos mencionados se alcanza un total comprado de 16,2 millones de toneladas. Dicha cifra resulta superior a las 9,4 millones de toneladas registradas de la campaña 2013/14 al mismo momento del año.

Así surge del informe compras, ventas y embarques que publica semanalmente el Ministerio de Agricultura.

## Compras del sector exportador e industrial al 28-1-2015 en miles de toneladas

<b>Campaña</b>	<b>Soja</b>	<b>Maíz</b>	<b>Trigo</b>	<b>Girasol</b>	<b>Cebada cervecera</b>	<b>Sorgo</b>	<b>Total</b>
2010/11	12.543	4.508	6.169	773		250	24.243
2011/12	10.220	6.149	6.505	660	1.136	540	25.211
2012/13	6.551	11.466	5.968	1.010	740	480	26.216
2013/14	3.284	2.054	2.929	488	678	14	9.447
2014/15	3.882	5.023	6.251	736	312	27	16.232

# Soja

Las compras de soja por parte del sector exportador y del sector industrial, en lo que va de la campaña 2014/15 han alcanzado un volumen de 3,9 millones de toneladas, cifra que resulta superior en un 18,2% al volumen registrado para la campaña precedente al mismo momento del año.

Al momento de la publicación de este informe, según el Panorama Agrícola Semanal de la Bolsa de Cereales, se da por terminada la siembra de soja de la campaña 2014/15, con un área de 20,4 millones de hectáreas. Adicionalmente, las primeras estimaciones de producción se ubican en una cifra récord de 57 millones de toneladas.

## Compras del sector exportador e industrial al 28-1-2015 en miles de toneladas

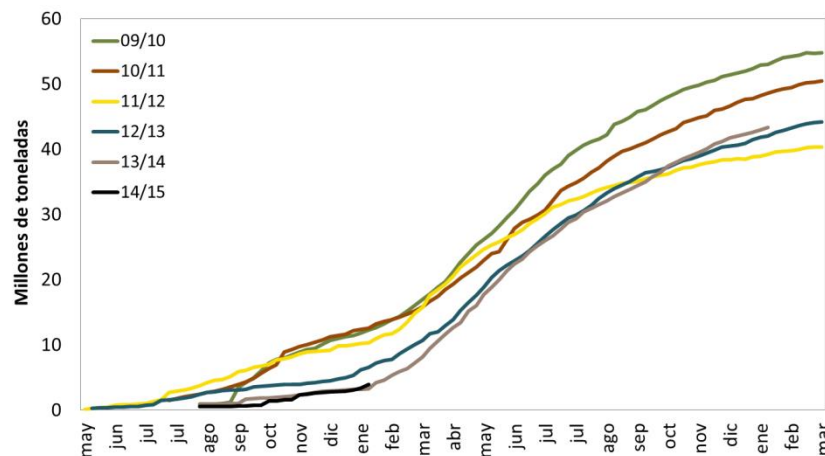

Resumen				
Campaña	Total Comprado	Total a fijar	Total fijado	% fijado/a fijar
2010/11	12.543	5.798	916	16%
2011/12	10.220	6.200	740	12%
2012/13	6.551	3.834	553	14%
2013/14	3.284	2.037	244	12%
2014/15	3.882	3.436	95	3%

# Maíz

Las compras por parte del sector exportador y del sector industrial para el caso del maíz de la campaña 2014/15 han alcanzado al 28 de enero de 2015 un volumen comercializado de 5,0 millones de toneladas. Con respecto al nivel registrado en la campaña 2013/14, el volumen de ventas registrado muestra una importante recuperación con 3,0 millones de toneladas por encima de lo realizado en mismo momento del año, o un aumento de 144,5%.

Según el Departamento de Estimaciones Agrícolas de la Bolsa de Cereales la siembra de maíz de la campaña 2014/15 se da por terminada, con un área sembrada de 3,14 millones de hectáreas y una estimación de producción de 22,5 millones de toneladas.

## Compras del sector exportador e industrial al 28-1-2015 en miles de toneladas

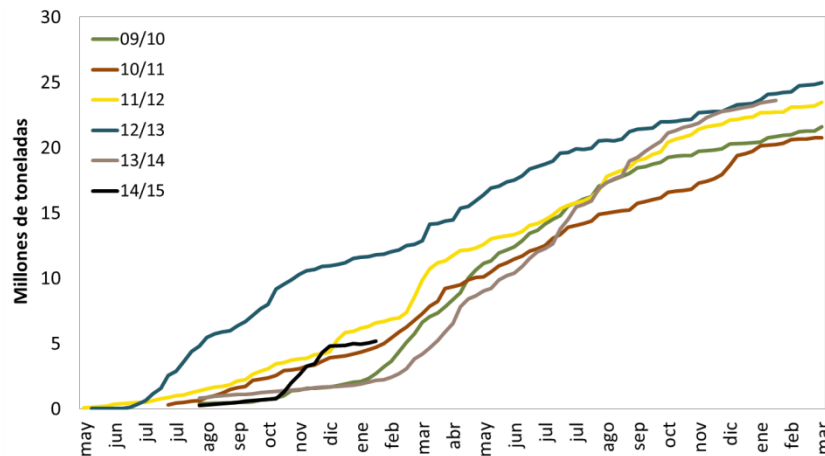

Resumen				
Campaña	Total Comprado	Total a fijar	Total fijado	% fijado/a fijar
2010/11	4.508	213	99	46%
2011/12	6.149	580	90	15%
2012/13	11.466	681	83	12%
2013/14	2.054	1.476	159	11%
2014/15	5.023	3.334	229	7%

# Trigo

En el caso del trigo, el volumen comprado por parte del sector exportador y del sector industrial para la campaña 2014/15 es claramente superior con respecto a la campaña pasada. Con respecto al promedio de compras de las últimas 4 campañas, el volumen registrado a la fecha de publicación para la campaña en curso es superior en un 15,9%.

El volumen de producción de trigo de acuerdo al Panorama Agrícola Semanal para la campaña 2014/15 fue de 11,2 millones de toneladas, un 10,9% más que la campaña anterior, dando por terminada al momento de publicación de este informe la cosecha.

## Compras del sector exportador e industrial al 28-1-2015 en miles de toneladas

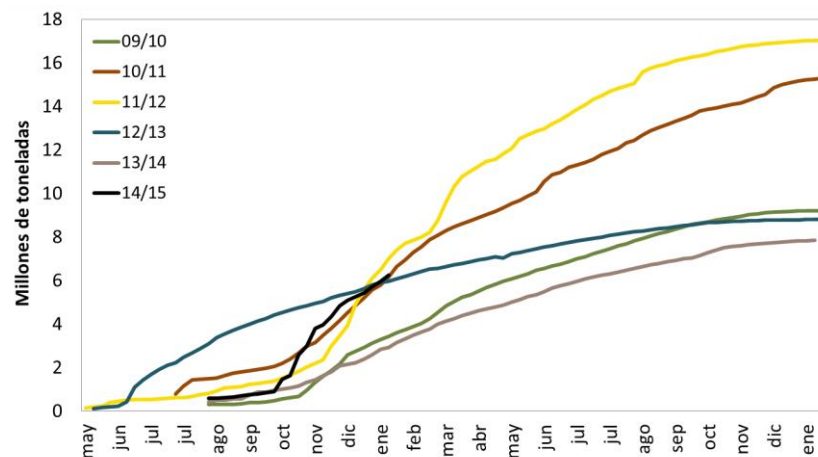

Resumen				
Campaña	Total Comprado	Total a fijar	Total fijado	% fijado/a fijar
2010/11	6.169	1.037	309	30%
2011/12	6.505	1.164	318	27%
2012/13	5.968	583	247	42%
2013/14	2.929	571	202	35%
2014/15	6.251	1.771	328	18%

# Girasol

Al 28 de enero de 2015 las compras de girasol alcanzan un volumen de 736 mil toneladas, correspondiendo el 99,1% a compras del sector industrial. Con respecto al promedio de las 4 campañas previas, las ventas resultan superiores en un 0,5%.

El volumen de producción de girasol estimado por el Panorama Agrícola Semanal para la campaña 2014/15 es de 2,4 millones de toneladas, un 4,3% más que la campaña anterior. Al momento de la publicación de este informe el avance de cosecha es del 17,0% sobre el área apta.

Compras del sector exportador e industrial al 28-1-2015 en miles de toneladas

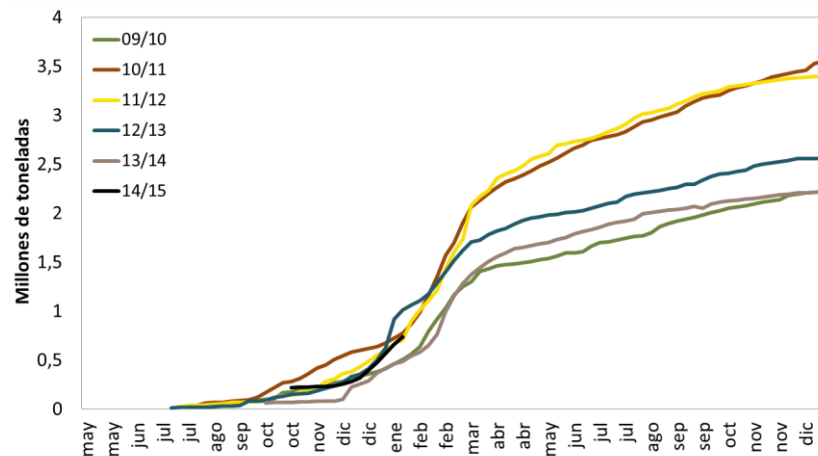

Resumen				
Campaña	Total Comprado	Total a fijar	Total fijado	% fijado/a fijar
2010/11	773	210	43	20%
2011/12	660	282	53	19%
2012/13	1.010	331	124	38%
2013/14	488	222	55	25%
2014/15	736	151	45	30%

# Cebada

Al momento de la publicación de este informe los datos disponibles de compras, ventas y embarques del Ministerio de Agricultura reflejan para la campaña 14/15 un volumen comprado total de cebada de 682 mil toneladas, correspondientes en su totalidad al sector exportador.

De este número, 370 mil toneladas son de cebada forrajera, mientras que las 312 mil toneladas restantes son del tipo cervecera.

La superficie cosechada de cebada para la campaña 2014/15, según el Panorama Agrícola Semanal fue de 790 mil hectáreas, mientras que la producción fue de 2,85 millones de toneladas.

## Compras del sector exportador e industrial al 28-1-2015 en miles de toneladas

<b>Resumen - Campaña 2014-15</b>			
<b>Compras totales</b>	Compras del sector exportador		Compras del sector industrial (28/1/2015)
<b>Cebada total</b>	Cebada Forrajera	Cebada Cervecera	Cebada Cervecera
<b>682</b>	370	312	

<b>Resumen - Campaña 2013-14 (para exportación)</b>		
Total a fijar	Total fijado	% fijado/a fijar
58	17	29%

# Cebada cervecera

La cebada cervecera presenta, al 28 de enero de 2015, compras de parte del sector exportador por 312 mil toneladas, cifra inferior en 54,0% con respecto volumen comprado en la campaña 13/14.

*Compras del sector exportador e industrial al 28-1-2015 en miles de toneladas*

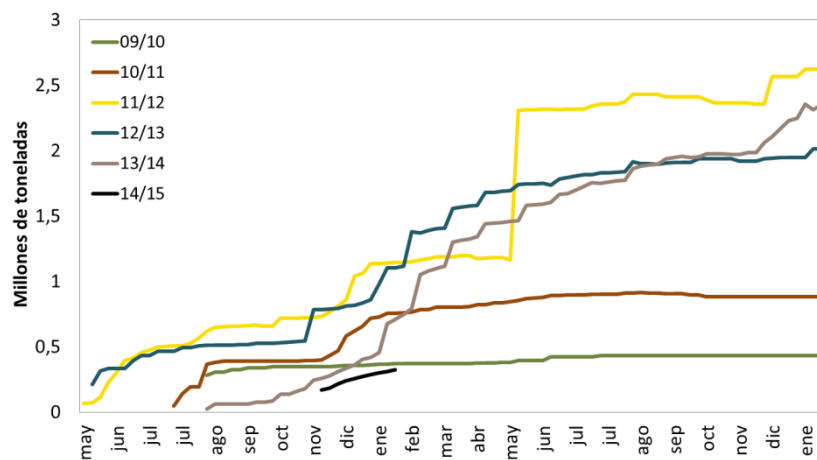

Resumen				
Campaña	Total Comprado	Total a fijar	Total fijado	% fijado/a fijar
2012/13	1.100	363	85	23%
2013/14	678	172	80	47%
2014/15	312	25	11	45%



# Campaña 2013/14

Las compras por parte del sector exportador e industrial al 28 de enero de 2015 de los cuatro principales cultivos resulta inferior al volumen comercializado al mismo momento del año para la precedente campaña.

Para los seis principales cultivos se alcanza un total comprado de 76,0 millones de toneladas, inferior en 5,5 millones de toneladas a las 81,4 millones de toneladas registradas para la campaña 2012/13 al mismo momento del año.

## Compras del sector exportador e industrial al 28-1-2015 en miles de toneladas

<b>Campaña</b>	<b>Soja</b>	<b>Maíz</b>	<b>Trigo</b>	<b>Girasol</b>	<b>Cebada cerv.</b>	<b>Sorgo</b>	<b>Total</b>
2009/10	52.989	20.762	9.192	2.254		2.078	87.274
2010/11	48.209	20.127	15.210	3.566		1.805	88.917
2011/12	39.191	19.087	17.024	3.420	1.249	3.174	83.145
2012/13	42.036	24.076	8.796	2.668	2.011	1.844	81.431
2013/14	43.309	20.148	7.834	2.220	1.203	1.257	75.971

\* No se dispone de información para la venta de cebada cervecera para las campañas 2010/11 y 2009/10

Fuente: Elaboración propia en base a Dirección de Mercados Agroalimentarios, MinAgri.